夕刊
臺灣日日新報
五月二十六日

斷じて勝つ日本
あす第卅八回海軍記念日

【東京電話】凄絶なる決戰の連續、その最中に迎へる第三十八回海軍記念日は愈々明日に迫つた、帝國の存亡をこの一戰に賭した日本海海戰に皇國の興廢を懸けてから卅有八年今大東亞の聖戰下再び輝く記念日を迎へる帝國海軍の…[illegible]

[illegible]

故山本元帥
國葬は六月五日
祭場は日比谷公園内

【東京電話】故山本元帥の國葬に關し期日、祭場、墓所など國葬の基本事項に就ては去る二十四日の國葬委員會に於て内定の上勅裁を仰ぎ二十六日情報局より左の如く發表された、即ち國葬期日は六月五日、祭場は日比谷公園内、墓所は多摩墓地である、ここに奇しくも國葬の行はれる六月五日は去る昭和九年海の聖將東郷元帥の國葬の執り行はれた同じ日であり又墓所も東郷元帥に隣合せ宏殺に面して相並んで護國の鎭めにつかれることとなつた

情報局發表【五月二十六日午前十一時】

故山本元帥國葬の期日、祭場並に墓所は左の通り決定せり

一、期日　六月五日

一、祭場　日比谷公園内

一、墓所　東京府北多摩郡多摩村小金井村東京市營多摩墓地

國務大臣に任命
翼贊會後藤副總裁

【東京電話】東條首相は戰局の逼迫に即應し國内政治力を最高度に發揮、大政翼贊會の機構を整備するため去る四月二十日内閣改造を斷行し次いで同月二十三日翼贊會…[illegible]

本日午前十一時三十分親任式を行はせられ左の通り發令せらる

任國務大臣　從三位勳一等　後藤文夫

【本日は後藤新國務大臣】

情報局發表【五月二十六日午前十一時三十分】

國民的支柱を完整

【東京電話】後藤大政翼贊會副總裁の國務大臣就任は去る四月二十日の内閣改造直後より…[illegible]

後藤國務大臣略歷

【東京電話】後藤國務大臣は大分縣出身、本年六十歳明治四十一年東…[illegible]

閑院宮家に長谷川總督伺候

【東京支社特電】長谷川總督は二十五日午前十時半閑院宮家に伺候…[illegible]

陸軍航士卒業式
決戰下鵬雛逞しく巣立つ

【所澤電話】去る二十一日畏くも宮殿下御差遣あらせられ…[illegible]

△佐藤　博（熊本縣）
△岡林　龍府（高知市）
△赤松　浩夫（愛媛縣）
△大西　典雄（三重縣）
△金子　尚夫（宇都宮市）
△澁澤三郎（[illegible]）

海戰樣相の變遷（上）
日本が先鞭　飛行機猛威
海軍中將　井上繼松述

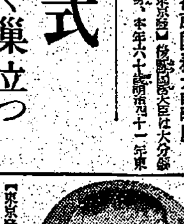

【東京電話】戰爭は國と國との爭ひで、武器が變化しても時代によつてあまり變りはないが、主として武器が變化の大部分を支配する要素である、武器の發達は今日著しい段階を來したが、就中飛行機潛水艦及び通信機器が顯著な新しいものに變化しこれが現在の戰法を非常に變化させたのである…[illegible]

電信一つて
[illegible]

國民精神が
[illegible]

大戰後の進步
[illegible]

通信の關係
[illegible]

バルチツク艦隊
[illegible]

飛行機、潛水艦
[illegible]

雷擊の發達
[illegible]

先鞭をつけた
[illegible]

米英の考へ
[illegible]

日本が列國に
[illegible]

航空無線進步
[illegible]

この通信が
[illegible]

鮮米の價格を改訂
臺灣米は本月末に決定

【東京電話】決戰食糧價格政策の一として既に本年産内地產米に對しては消費生產者價格石當り十三圓五十錢の引上を見たが、これに併ひ朝鮮並に臺灣の外地米價に就ても政府部內に於て…[illegible]

一、朝鮮（一）昭和十八年產米の買入價格を石當り三圓引上ぐると共に生產者はその自家消費米を除きたるものに對し、從來…[illegible]

二、臺灣　昭和十八年第一期作米の價格に就いてもその大綱を定めたるがその具體的內容は本月末閣議の…[illegible]

石當り十二圓引上

[illegible]

軍官連絡會議

[illegible]

總裁　石田禮助
副總裁　有馬長太郎
同　佐井　辰男

總裁に石田禮助氏
交易營團の人事發表

【東京電話】大東亞交易の一元的統制機關として近く設立される交易營團（資本金三億圓）の人事については…[illegible]

ニューヘブライズ
米軍陣地を爆擊

【ブエノスアイレス二十五日同盟】ワシントン來電＝米國海軍省は日本航空部隊が二十三日ニューヘブライズ諸島にある米軍陣地を爆擊したと二十五日發表した

ガダルカナル爆擊

【ブエノスアイレス二十五日同盟】ワシントン來電＝米國海軍省は日本航空部隊が二十三日夜ソロモン群島ガダルカナル島の米軍陣地を爆擊したと二十五日發表した

重慶の胴腹に匕首
宜昌要路啓開作戰　中支艦隊幕僚談

【沙市二十五日發同盟】[illegible]

勅任級六名
官吏の優遇發令

一等級下賜　府參事官（殖産局山林課長）　豐岡茂雲

府技師（國土局土木課）　安達左京

一級俸下賜　府技師（國土局土木課）　濱田正彥

三級俸下賜　府技師（殖產局）　西村傳三

日佛印經濟實行協定
具體案を佛印側に手交

【サイゴン二十五日同盟】日佛印經濟本年度實行協定交涉のため鈴木サイゴン總領事は二十五日午後三時總督官邸にマルタン總督府經濟局長を訪問、中央より…[illegible]

興亞國民運動
新機構人事

【東京電話】政府は興亞國民運動の…[illegible]

四級俸下賜　府技術官（[illegible]）　山崎守正
[illegible]　小川亨

ル・チ會談再開

【ブエノスアイレス二十四日同盟】英國首相チャーチルは二十三日再びホワイト・ハウスに乘込み…[illegible]

ソ聯一流の宣傳
米英の對ソ感情緩和策

【ベルリン二十二日同盟】國際共產黨第三インターナショナルの解散を提案した…[illegible]

明かに喰はせもの
第四國際共產黨の建設

【ベルリン二十二日同盟】ドイツ外務省は二十二日國際共產黨の解散に關し次の如き見解を表明した…[illegible]

重慶に大衝動

【南京二十四日發同盟】第三インターの解散決定は重慶政界に一大衝動を惹起してゐる…[illegible]

三千萬人
赤軍の喪失數

【ストツクホルム二十四日發同盟】[illegible]

米海軍緘默
アッツ島戰況

【ブエノスアイレス二十五日同盟】[illegible]

清江流域の要
害長陽縣城

【湖南前線二十五日發同盟】[illegible]

佐渡の船唄
邦枚四
米本々田
萩原四明・作

花も實もある武將

山本五十六元帥を偲ぶ（完）

まづ勝て

あす輝く海軍記念日

海軍記念日祭

臺灣護國神社で嚴執

伊藤海軍武官　今夕放送

卅日、祝賀相撲大會

谷口臺北憲兵隊長來新

山内警務局長　遺族を弔問

けふ會旗授與式

東郷會本部　あす發會

本部長に增田臺電社長

臺灣神社新表參道に　樹齡約千年の臺灣檜

新竹州臨時州會を開く

嚴しかつた軍隊生活　これでこそ日本強し

初の看護助手　歸還報告座談會（下）

陳氏秋子さん

陳氏文姫さん

大澤宣傳部長

伊奈山みえ子さん

井上菊代さん

明山信子さん

大澤氏

陣頭に"戰場精神"

戰ふ齋藤總務長官

山本提督の遺影

臺北海軍武官府に安置

眞砂海水浴場　あすから開場

橋本伯の一行　花蓮港を視察

海軍少年航空兵を募集

海軍諸學校生徒募集締切期日を延長

可憐な拜禮

故提督の英靈へ

逞ましい氣魄

來臺の中尾理財課長・臺灣を語る

一

五

國

輕

戰

千秋樂雜觀

軍國の母　また獻金

田代さんの美擧

血書で歎願

海兵へ、梅村君の熱血

今夜の番組

明朝の番組

後三國志（106）

（出師の卷）

吉川英治作　矢野橋村畫

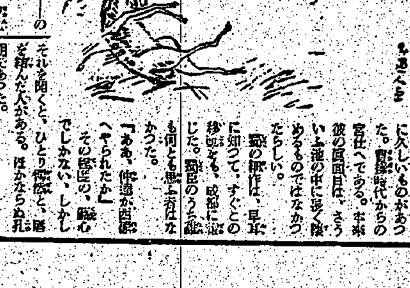

鹿と魏太子（二）

結核患者に快報！

努力三十年・遂に完成す

ホシ 結核專門藥

肺結核　肋膜炎　腺病　

各地藥店にあり

星製藥株式會社

強力リベール錠

性腺化に患疾

臺灣日日新報
本日夕刊共六頁

けふ第卅八回海軍記念日

東郷、山本兩元帥偲び
一億必勝の總進軍

海國日本の有難さ
海を知れ日本男子
高雄警備府 高木司令長官談

明治卅七八年

先に旅順沖で

日本と亞細亞

日本海海戰

あまり大きくも

興亞總本部を創設
新機構並に人事發表

大政翼賛會興亞總本部規程

本部長に水野氏

敵船舶十一萬餘噸（五日以降）
潜艦十七隻を撃沈（四月以降）
帝國海軍部隊の戰果

【東京發至急報】大本營發表（五月二十六日十七時）

一、帝國海軍部隊が五月五日以後同二十四日迄に撃沈せる敵船舶左の如し

（一）潜水艦によるもの　油槽船二隻（三萬噸）貨物船六隻（五萬七千噸）運送船一隻（一萬五千噸）

（二）飛行機によるもの　輸送船四隻（九千四百噸）

計十三隻十一萬一千四百噸

二、帝國海軍部隊は四月一日より五月二十日迄に敵潜水艦十七隻を撃沈せり

敵艦撃沈三百三十一
赫々帝國海軍綜合戰果

【東京發】帝國海軍が大東亞戰爭勃發以來二十七日までの一年半の間に挙げた輝く戰果を大本營發表を綜合すれば次の如くである、（以下略）

一、戰果

（イ）撃沈

戰艦　米國五　カリフォルニヤ型二、メリーランド型一、アリゾナ型一、オクラマホ型一　英國二　プリンス・オブ・ウエールス、レパルス艦型不詳六、計一三

航空母艦（水上機母艦を含む）　米國一〇　ラングレー、レキシントン、サラトガ、ヨークタウン、ワスプ、エンタープライズ、ホーネット、新式中型一、特設空母一、大型空母一　英國一　ハーミス、計一一

巡洋艦　米國一五　オーガスタ、ヒューストン、ノーザンプトン、ポートランド型一、サンフランシスコ型一、ウイチタ型一、アストリア型五、オマハ型一、アトランタ型二、オーガスタ型一　英國九　甲巡六、エクゼター、コンウオール型一、ロンドン型一、オーストラリヤ型二、艦型未詳一、乙巡三、ホバート型二、アキリーズ型一、甲巡又は乙巡二七、オランダ四、デ・ロイテル、ジャバ型二、トロンプ型一、計五五

驅逐艦　米國四〇　英國二二、オランダ四、計六六

特務艦　米國三、オランダ一、計四

潜水艦一二八　砲艦八　敷設艦五　掃海艇七　魚雷艇三　特設艦船三　其他の艦型未詳一

（ロ）大中破

戰艦　米國九　メリーランド型一、ネバダ型一、ペンシルバニヤ型二、ノースカロライナ型一、テキサス型一、艦型未詳三　英國二　ウオースパイト型一、クイーンエリザベス型一　計一一

航空母艦（水上機母艦を含む）　米國四　新大型一、新中型一、艦型未詳二　計四

巡洋艦　米國一九　マーブルヘッド、ノーザンプトン型一、サンフランシスコ型一、甲巡又は乙巡一六　英國三　乙巡リアンダー型一、アレスーサ型二、オランダ一（トロンプ型）、計三三

驅逐艦　米國三三　英國五　計一八　特務艦　英國一

潜水艦六二　砲艦六　敷設艦一〇　掃海艦一

魚雷艇　米國一　其他の小艦艇一五

特設艦船　二　其他の艦型未詳　五

艦艇撃沈破總計　五〇五　船舶撃沈破總計　四八四

（ハ）拿捕

特務艦　英國一　砲艦　米國一　掃海艇　英國二　魚雷艇　英國一、オランダ一　其他の小艦艇、オランダ二

臨時艦船拿捕總計　九

飛行機　撃墜三、二〇七機（撃破一、六一九）　計四、八二六機

船舶拿捕　五〇三隻（二三〇、〇〇〇噸）

二、我方の損害

戰艦沈沒一　大中破一　航空母艦（水上機母艦を含む）沈沒三、大中破二　巡洋艦沈沒三、大中破三　驅逐艦沈沒一九、大中破一二　特務艦沈沒一、大中破一　潜水艦沈沒一二　同特殊潜航艇八、大中破五　敷設艦沈沒一　掃海艇沈沒六　大中破一　其他の小艦艇沈沒三、大中破一　特設艦船沈沒二、大中破四　船舶損害九五隻　自爆及び未歸還機八六四機

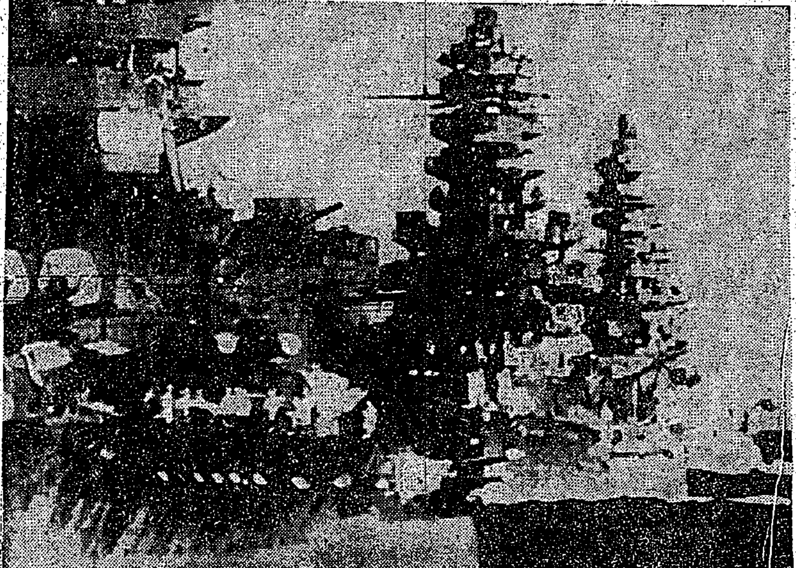

闘志滿々、決戰を挑まんとす主力艦隊

偉大な戰果に感謝
必勝の決意は愈よ固し

大戰果に感歎
小林大將語る

米國

只管御奉公
後藤國務相挨拶

後藤新國務相 首相と懇談

警戒

衆院議員協議會

技師の優遇

人事

けふの官報

貯蓄の構へ　兵徴　國富　見敵必墜！

富士　キング改題　六月號　定價四十五錢
海軍航空將校の實戰座談會
正に痛快！すばらしい（以下略）
ニユーギニヤ血戰記　陸軍報道班員　井上長
水雷戰隊　戰ふ
生活の中の尊皇攘夷
ボロ服の兵隊さん
鯉飼ひ報國
川南造船所に熱血社長を訪ふ
時代小説 聖火を繼ぐ者
海軍小説 御盾　山岡荘八
熱血小説 高杉晋作　尾崎士郎
現代小説 薫風帖
明朗小説 人情馬車
現代小説 平手打ち
大日本雄辯會講談社

臺灣總督府官報
月極購讀一ケ月四拾五錢
一冊金九十錢
發賣所 臺灣日日新報社
臺北市内各取次店

相撲と野球　五月十五日號
吉田司家の傳統
相撲ばなし
われらの相撲鼎談
四十年前の大勝負
双葉・安藝の一騎打
新しき日本野球の建設
學生野球論
學生野球の再出發
價九十錢　博文館

中央公論　六月號
日本海々戰と見よ
決戰段階の物價對策
勤勞觀と使命感
國民運動の新觀角
思想戰の形而上的根據　高坂正顯
中國の道義的生命力（高山岩男）
統制經濟と指導者の責任：田邊忠男
日本精神と大乘佛教の理念：福田定良
松陰先生の思想・室戸健造
高等專門學校參觀記・三島新吉
作家と就職
詩人の結婚
平圍追憶
かへらじと：（戯曲）：岸田國士

社說
海軍志願兵制實施に應へよ
三十八回海軍記念日を迎て

[illegible]

全艦敵ふ敵必滅の氣
默々死地へ潛水艦の勇士

[illegible]

眞の戰爭

[illegible]

三ケ所の

[illegible]

忍耐力から大戰果

哨戒陣は

[illegible]

武士の華

[illegible]

潛水艦の

[illegible]

山本元帥靈園とし
名譽靈域一部を提供　東京市

[illegible]

決戰
細心にして且つ大膽なれ

[illegible]

戰前已に敵を呑む
近距離射撃で撃滅
日本海海戰の思出を語る　鹽澤喜代作氏

[illegible]

「決戰米」三百萬石
魚ども冥せよ琵琶湖干す

[illegible]

石炭

[illegible]

第一船、六月中旬進水
遞信部長、基隆造船所視察

[illegible]

一時

[illegible]

東郷元帥と同じ日
奇しき緣、山本提督の國葬日

[illegible]

千八百九十六萬擔
全國産糖高（糖聯發表）

[illegible]

平素

[illegible]

大東亞戰爭　歷戰の勇士　海軍實戰座談會（五）
本島人の海洋性涵養
緊要、海洋的訓練の實施

座談會出席者
高雄警備府司令部附　島崎大佐
ジャワ方面作戰　石川少佐
南支方面作戰　西野少佐
（ハワイ方面作戰）　本田大佐
セレベス方面作戰　堀内中佐
ヒリッピン方面作戰　佐久間中佐
〇〇方面作戰　宇野少佐
〇〇方面作戰　壹岐少佐
南方太平洋方面作戰　菅井少佐
本社側

島崎大佐 [illegible]

西野少佐 [illegible]

本田大佐 [illegible]

（高雄警備府檢閲濟）

空壕仲買商を指定
統制規則運用上の措置

[illegible]

看護助手　無事歸還

[illegible]

中揚子江啓開　作業成る

[illegible]

畏し　東伏見宮妃殿下　富山縣下を御歷巡

[illegible]

東郷會發會す

[illegible]

講習生

[illegible]

星錨印吹奏樂器
精神武裝に吹奏樂
ブラスバンド　ラッパ鼓隊　鼓笛隊　信號ラッパ（型錄贈呈）
ヲグラ樂器製作所

祝　海軍記念日
日本郵船株式會社　臺北出張所長　原田憲太郎
本社　基隆市義重町二丁目一九番地　臺陽鑛業株式會社

今日の映畫と演藝
大世界
東寶國際館

朝倉書店新刊
有機化學　增補版　後藤格次著
熱帶の食品

偲べあの決戰その武勳　祝海軍記念日　この感激を增産へ

高砂麥酒株式會社　臺北市上埤頭
臺灣興行統制會社
臺北州合同興行會社
臺灣畜産株式會社
格牧場　臺北市大安
株式會社菊元商行　臺北市大平町
株式會社日進商會　臺北市本町
大谷金庫・阿野金庫　長谷川商行　臺北市本町
株式會社西尾商會　臺北市本町一丁目
臺灣出版印刷株式會社
臺灣光音工業株式會社
國産スレート株式會社
佐土原商事株式會社　高雄支店　東京營業所　伏見營業所
臺灣輸出振興株式會社
臺灣耐火工業株式會社　耐火煉瓦、耐火粘土　耐火コンロ
田中建物工業株式會社　土木建築請負業

製材・伐材　南方株式會社
高砂紡毛株式會社
煉炭並蓬萊炭　中和興業株式會社
臺灣製靴工業株式會社
東邦鐵工株式會社
加藤物産株式會社　臺北出張所
臺灣石油販賣株式會社
藥品全般　大平藥業株式會社
齒車・齒切専門　臺灣齒車製作所
陸船用重油機關　諸機械器具　中田製作所
齒車、齒切、諸機械製作　中央製作所
菊元百貨店　臺北市榮町
新高堂書店　臺北市榮町
株式會社松井商行　臺北市大平町
南門藥局　臺北市兒玉町
廣生堂藥舖　臺北市榮町

長し 東伏見宮妃殿下 富山縣下を御歷巡
銃後女性の敢闘を御覽

【富山電】東伏見宮周子殿下には[illegible]

また孝なりき
零陵の空に散華した吾子を頌ふ 純忠土岐中尉の嚴父

臺北市川端町六ノ二土岐中尉[illegible]

東鄕會發會す

[illegible]

新日本建設叢書 宗教日本 教育日本 靜國日本 經濟日本 花道日本 教育研究會

樹てよZ旗！胸の中
けふぞ輝く海の祭典

けふ第三十八回海軍記念日――われ等が東鄕の大勝を戰ひてから三十有七年、帝國海軍の輝かしき大戰果に一億國民の感激は新かに[illegible]

あの日の捷利を偲び 米英擊滅へ邁進せよ
伊藤少將烈々の講演

臺北在勤武官伊藤少將は二十六日午後八時四十分から臺北放送局のマイクを通じ「日本海海戰と大東亞戰の現況」と題して二十分間に亘り講演を放送[illegible]

回顧
[illegible]

主力
[illegible]

決戰
[illegible]

噫・この手でZ旗揚ぐ
追憶語る當時の信號長

瞳を燒いたあの感激

聯合艦隊
[illegible]

Z旗上げ
[illegible]

死ぬとも
[illegible]

廣谷市長譽の遺族訪問

廣谷臺北市長は佐々木文敎課長と共に廿五、六日の兩日に亙り午後三時半から大東亞戰に赫々の武勳をたてて護國の神と散つた臺北市出身の軍人軍屬遺族十四氏の遺族を訪問懇ろに弔問した

軍曹	笹原 正	（錦町一ノ二九）
上等兵	宮崎 繁夫	（老松町一ノ七）
軍曹	小倉 寛治	（京町二ノ三五）
上等兵	園畑 日出夫	（老松町一ノ二五）
同	宮良 正佳	（南門町五ノ一）
少尉	小山 善敏	（兒玉町六六）
軍屬	鈴木 章	（文武町三ノ三）
兵長	藤本 稔	（岡山町一七）
伍長	下田 覚吉	（東門町九七）
軍屬	玉手 晃一	（東門町一七八）
上等兵	佐藤 忠嗣	
曹長	佐野 信平	（錦町二）
上等兵	諏訪 亮	（錦町一五二）
兵長	永戶 繁夫	（古亭町一二五）
陸軍一等兵	横本 勇	（千歲町二ノ七）
陸軍一等兵	野間 彰	
陸下士官	野見 正一	（壽町一八〇）
兵長	田中 登正	
伍長	谷 三夫	
軍屬	江原 [illegible]	

黑澤府兵事防空課長

遺族訪問 [illegible]

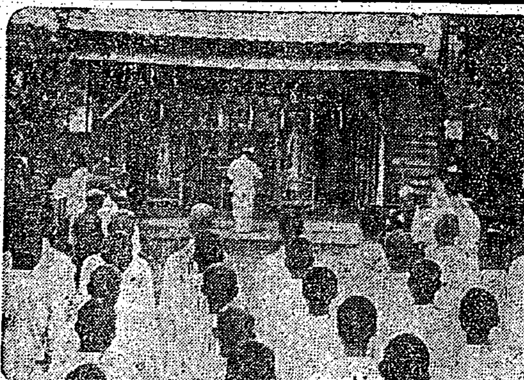

故山本元帥の英靈安置式

不滅の武勳を仰ぎ 故提督の遺影安置
きのふ海軍武官府に

ワシントン條約以來我が日本に不當なる五、五、三の比率を押しつけあまつさへ世界一と自認する米英[illegible]

千秋樂勝負 [illegible]

テルモライツ

本場所三日目 [illegible]

純正 強力 乳酸菌 一錠百億 特許製法 文藥店にあり カルド錠 東京・神田小川町 内海合名會社 ￥2.00

講習生募集

男女事務員養成講習會

入所資格 講習科目 女子職業科 [illegible]

臺北事務員養成講習所

防空監視哨員感謝資金（六）

本社受付

[illegible]

小計金三千四百八圓八十五錢

累計金六萬七千廿七圓七十五錢

看護助手 無事歸還 [illegible]

ブラスバンド ラツパ鼓隊 ラグラ樂器製作所

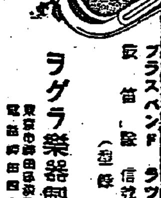

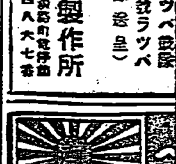

土木建築請負業 田中建物工業株式會社

廣生堂藥舗

祝 海軍記念日

日本郵船株式會社 基隆出張所長 原田憲次郎

臺陽鑛業株式會社

臺北州自動車運輸株式會社

基隆通關株式會社

基隆運送株式會社

石坂健橋商店

東陽物產商會

下地寫眞館

昭和質舖公司

中川虎一

岸田食堂部

ムツミ

致和產業株式會社

梅野醫院

山下鐵工所

川本工作所

基隆工作所

玉生鐵工所

大成鐵工所

金利成

基隆市醬油製造業組合

高砂公園飲食店會

基隆簡易飲食店組合

基隆製麵業卸商組合

基隆市卸市場仲買人組合

基隆市旅館營業組合

基隆市質屋業組合

北口紙店

黑原商店

朝川淳盛

野崎商會

前田鐵工所

基隆市洗濯業組合

共田商會

松月堂

朝日堂

合の映畫と演藝 大世界 台劇 新世界 芳乃館 芳明館 城南映劇 萬華劇場 大平館 第三世界 基隆世界

基隆の映畫 基隆劇場 中央劇場 旭劇場

臺北州合同興行

募集 女子事務員 若干名 中華航空株式會社臺北營業所

[illegible]

立川强壯材料研究所

バナナ・マムシ ニンニク粉末

山口商會 工業用鋲螺

臺南春競馬 五月二十九日（土）三十日（日） 六月五日（土）六日（日） 主催 臺南州畜產會

歯痛に頭痛はガオカンに限る

長男順吉儀病氣中ノ處昨二十六日午前五時十五分遂ニ死去致候間此段謹告仕候

五月二十七日

父 吉島又吉
親戚總代 中村與三郎
友人總代 中辻喜次郎
臺北鐵道局員代表 松原作藏
專賣公社代表 廣瀬恒次

愚妻春子儀五月八日廣東ニ於テ不慮ノ死仕リ候ニ就テハ來ル五月二十八日午後四時岩田珊瑚店ニ於テ告別式相營ミ可申候條此段謹告仕候

五月二十七日

夫 岩田廣三郎
兄 同 紀榮
兄 同 清之
親戚代表 岩田德四
友人代表 木ノ下雅之進
吉村覺

第三十八回海軍記念日

赤心の大東亞戰畫

高雄市街頭展覽會開く

戰場精神を昂揚

嘉義市・軍人に感謝週間

高雄警備府祝賀會

島崎高雄警備府參謀長に與へた山本五十六元帥の書 かつて島崎參謀長が山本元帥の希旗時代のもの

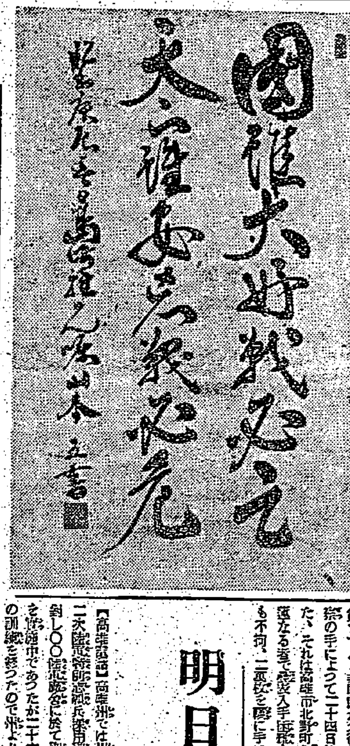

勳殘して譽の戰死

山の模範青年故田村君

奉公魂昂揚へ

花蓮港廳產奉で錬成會

海軍思想昂揚へ

佐久間中佐が講演

嘉義神社に參拜

曉天動員戰勝祈願

海の戰士へ鐵の訓練

手旗信號、短艇に鍛ふ

晴れの日待つ海洋訓練隊員

仰ぐ海軍旗—ピイー、ピ

手旗信號

烈帛の氣魄

憧れの短艇

海洋を制覇

明日に備へる若櫻

○○廠舍に訓練終了

三萬圓の暴利

法を犯す非國民

來れ!農業戰士

臺東にも拓南訓練所

賞賜物件傳達式

海の鳳雛を鍛へる(六)

船底に溢れる歡喜

油の手、汗滲む作業帽

工機學校の巻

現在の「海軍工機學校」

降りの教室

ラヂオ

第一放送

第二放送

手紙の事なら何でも分る 新らしい手紙辭典 (附)戰地へ送る手紙文集・男女慰問

青年 演說挨拶新語何んでも分る 演說辭典 (附)新らしい言葉辭典

偲べ あの決戰の武勳を 祝海軍記念日 この感激を增産へ

大倉本店 / 日進洋傘店 / 山一物產販賣所 / 福田吳服店 / 近江屋吳服店 / 奥野商店 / 松井吳服店 / 藤井吳服店 / 一六軒本店 / 鎌野時計舖 / 吉本商會 / フタバ寫眞機部 / 松原商行 / 瀧村兄弟商行 / ヒカル食堂本店 / 石内商店

巴商會 / 瀨谷山商行 / 則松榮商會 / 黄阿池商行 / 秋本蒲團店 / 福榮商行 / 臺灣機械製作所 / 協志商會 / 榮興商會 / 大明社 / 丸吉吳服店 / 大菊商行 / 野田商行 / 八木冷藏庫 / 太洋社洗濯部 / 永成銅工所

皇民の最高榮譽海軍特別志願兵へ

祝 海軍特別志願兵制實施

北斗信用購買販賣利用組合 / 二林信用販賣購買利用組合 / 溪州信用販賣購買利用組合 / 田尾信用販賣購買利用組合 / 埤頭信用販賣購買利用組合 / 大城信用販賣購買利用組合 / 竹塘信用販賣購買利用組合 / 北斗郡消費米組合 / 昭南醤油合同公司 / 泉芳醤油株式會社 / 北斗生財農場 / 二林吳服共販組合

海軍記念日 擊滅!

Z旗今こそ一億の頭上に飜る 斷乎行かむ擊滅の一路

優しい 慰問に仁丹入れて戰地で一番お喜び 護身要藥

仁丹